Эрзянь келень урок
Эрзянь ды мокшонь ёвкстнэ.
Куйгорож.

Эрясть –аштесть атят-бабат кавонест. Ульнесь сынст Муська каткаст.Эрясть парсте,каткантькак эзть обидя.Кудост ульнесь вирь маласо.
Весть атясь мольсь вирев пангонь кочкамо.Ламо пангот пурнась ды эзь фатяяк, кода чополгадсь ды ёмавтызе кудов кинть. Пижнесь, пижнесь, кияк эйсэнзэ а мари. Апак учне атянть пилес каятотсь каштордома. Варштась – те Муська каткась мявкстни. Поксори лопатнесэ.Кецязевсь атясь.Тусть кавонест кудов.Муська икелев чии, атясь мельганзо моли.Вана кудовгак пачкодсть.Евтнизе атясь бабантень, кода сонзэ Муська идизе. Седе мейле атясь ды бабась седеяк пек кармасть Муська каткантъ вечкеме.

Устной народной творчествась (фольклорось)- те истямо творчества, кона эри устна, ве поколениястонть омбоцентень кандови устной евтнемасо ды моли истя ламо пингень перть.

Евксось - те кезэрень пингень народно-поэтической творчествань жанратнень юткcо вейкесь.

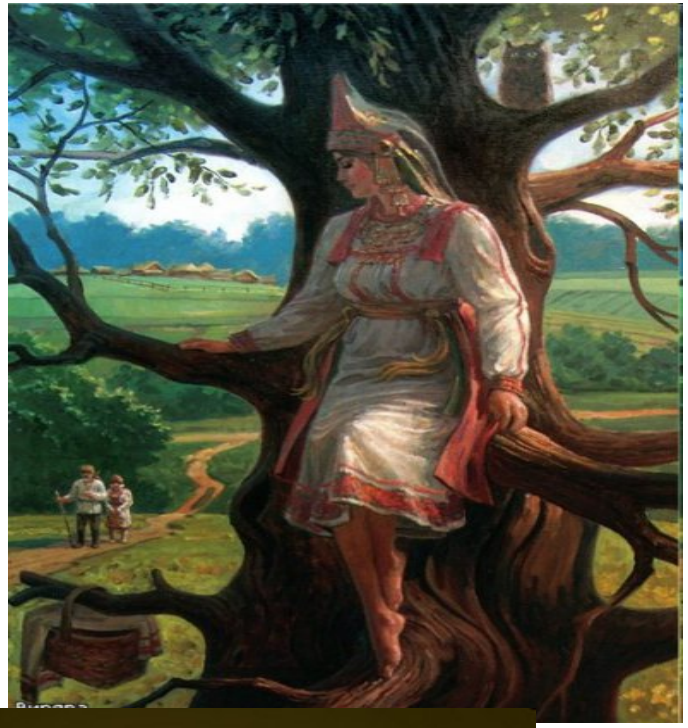

dreamstime.com

НОРОВ АВА

НОРОВ УМЕНЬЕ СНОРОВКА

АВА – МАТЬ, ЖЕНЩИНА

ВИРЬ АВА

ВИРЬ – ЛЕС

АВА – МАТЬ, ЖЕНЩИНА

© Worldprints.com

САРАНСК
1641

Кунгорох

Весенень сюкпря

Урокось прядовсь.

Кочаева Анна Петровна, учитель начальных классов
МОУ «Средняя общеобразовательная школа с. Кивать»
Кузоватовского района Ульяновской области